

# NUOTO DI FONDO TROFEO ISOLA DEL GIGLIO

## Località & organizzazione

- Isola del Giglio (GR) (Trofeo Isola del Giglio Fondo **5 km** )
- Organizzazione : ASD Aegilium Nuoto
- Località : Loc. Cannelle – Saraceno - Porto
- Data : 3 agosto 2024
- Responsabile : Maurizio Narduzzi – Alvaro Andolfi

## Programma e percorso

Vedi scheda allegata

- Partenza Spiaggia Cannelle – percorso a circuito da percorrere più volte ed arrivo cala del Saraceno - Porto.
- percorsi alternativi in caso di maltempo – Golfo del Campese a WNW

## Tabella oraria

- ritrovo (accredito e punzonatura) ore: 10.30
- riunione tecnica ore: 11.30
- eventuali trasferimenti alla località di partenza ore: no
- partenza della gara ore: 12.00
- premiazioni ore: a seguire termine gara massimo 1 ora dal primo arrivato

## Regolamento

- Sono ammessi alla competizione gli atleti Master e tesserati F.I.N per l'anno agonistico in corso
- Ogni atleta dovrà presentare il cartellino in corso di validità
- Indicazioni su cronometraggio e transponder – crono manuale a cura dei Giudici FIN
- Tempo massimo come da regolamento FIN
- Eventuali indicazioni sul frazionamento delle partenze, come da eventuale decisione del G.A.
- Per quanto non contemplato nel presente regolamento si rimanda a quello della Federazione Italiana Nuoto

## **Iscrizioni**

- Le iscrizioni devono essere inserite e pervenire entro e non oltre il 25 luglio 2024
- Dovranno essere effettuate dai responsabili di società e non dai singoli atleti
- Dovranno essere inviate copia tramite email a [maurizio.narduzzi@tiscali.it](mailto:maurizio.narduzzi@tiscali.it)
- Dovranno essere complete di codice fin dell'atleta e della società, nonché di tutti i dati anagrafici degli atleti
- Dovranno riportare un contatto di riferimento della società per eventuali comunicazioni
- Saranno accettati n° 100/120 iscritti
- La quota di iscrizione è di Euro 30,00
- Eventuali quote iscrizioni combinate con altre gare: NO

## **Informazioni**

- Per ulteriori informazioni contattare – Pro Loco Sig. Mirko Meoni 0564.809400  
[Info@visitgiglioisland.com](mailto:Info@visitgiglioisland.com)

## **Info logistiche**

- Indirizzo del punto di ritrovo: Località Spiaggia delle Cannelle 1 km dal Porto
  - Indicazioni sull'assegnazione dei numeri – come da disposizioni della Giuria
  - Eventuale sito web di riferimento: [www.giglionews.it](http://www.giglionews.it)  
[info@visitgiglioisland.com](mailto:info@visitgiglioisland.com)
- Come arrivare:
- Treno / percorsi dalla stazione Orbetello - + Autobus P.S. Stefano
  - Eventuali altri mezzi di trasporto: Traghetto da Porto S. Stefano Società Maregiglio (GR) + Taxi collettivi o a piedi 1km circa

### **- Pernottamento e ristorazione**

- Eventuale rinfresco – a termine gara sarà organizzato un rinfresco offerto dall'organizzazione
- Eventuali strutture convenzionate e non: Rif. [info@visitgiglioisland.com](mailto:info@visitgiglioisland.com)  
[Sig. Mirko Meoni tel. 0564.8094](tel:0564.8094)

## **Classifiche & Premiazioni**

- Orario e luogo

- Classifiche & premi per ogni categoria prevista dal regolamento FIN- Fondo appena pubblicata la classifica da parte della Giuria

- Medaglie per i primi tre classificati per ogni categoria

## **Eventi concomitanti**

AL DI PORTO  
 "D" GRATUITA MAX.  
 SECONDA ANDANA  
 "B" GESTIONE  
 COMUNALE  
 "F" RISERVATO ALLE  
 OP. COMMERCIALI

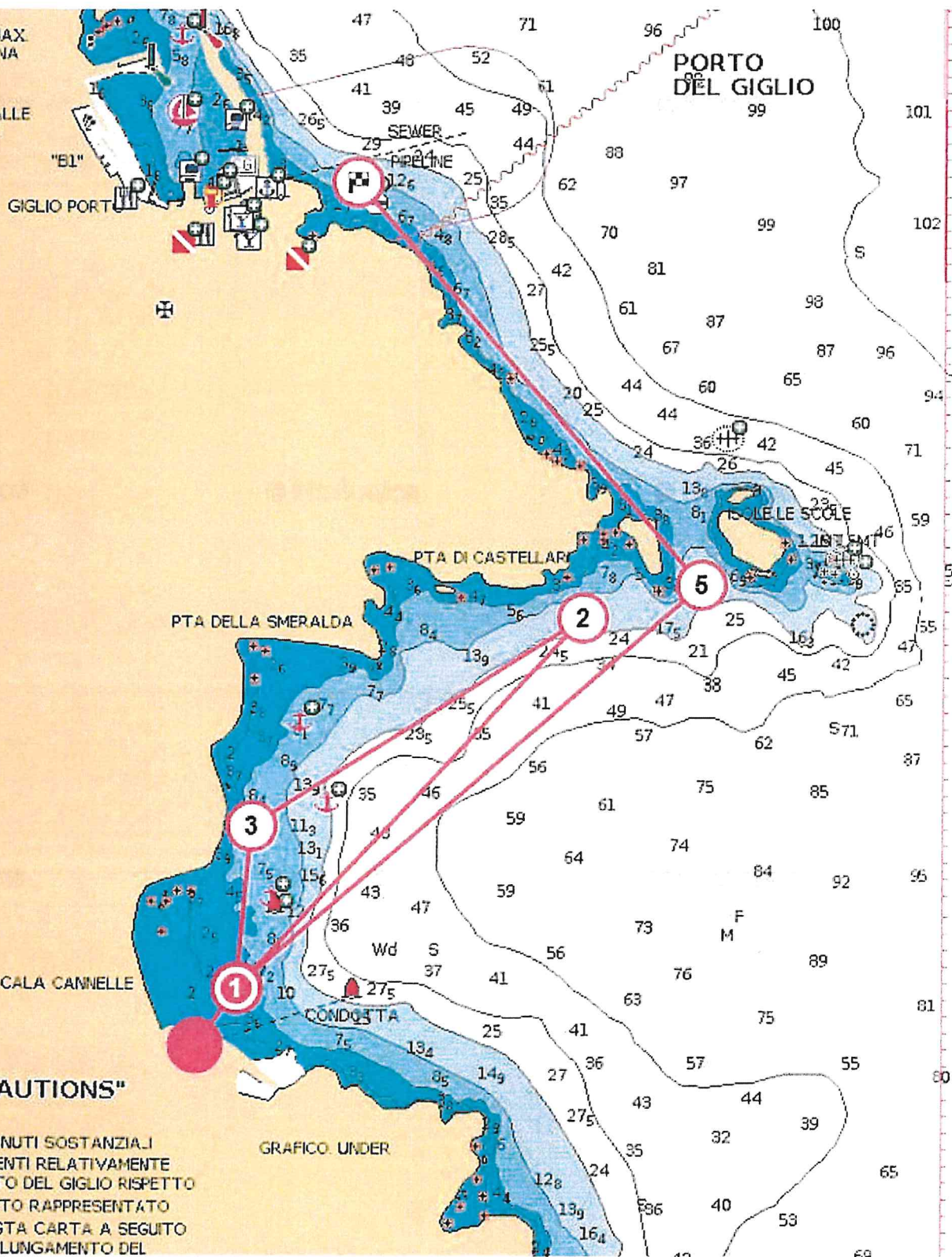

**"CAUTIONS"**

SONO  
 INTERVENUTI SOSTANZIALI  
 MUTAMENTI RELATIVAMENTE  
 AL PORTO DEL GIGLIO RISPETTO  
 A QUANTO RAPPRESENTATO  
 SU QUESTA CARTA A SEGUITO  
 DEL PROLUNGAMENTO DEL

GRAFICO UNDER

PATROCINIO:



Comune  
**Isola del Giglio**  
Medaglia d'Oro al Merito Civile

IN COLLABORAZIONE CON:



# TROFEO ISOLA DEL GIGLIO

**FIN**  
FEDERAZIONE  
ITALIANA  
NUOTO

**LOC. SPIAGGIA DELLE CANNELLE  
CALA DEL SARACENO PORTO**

## UN MARE DI NUOTO

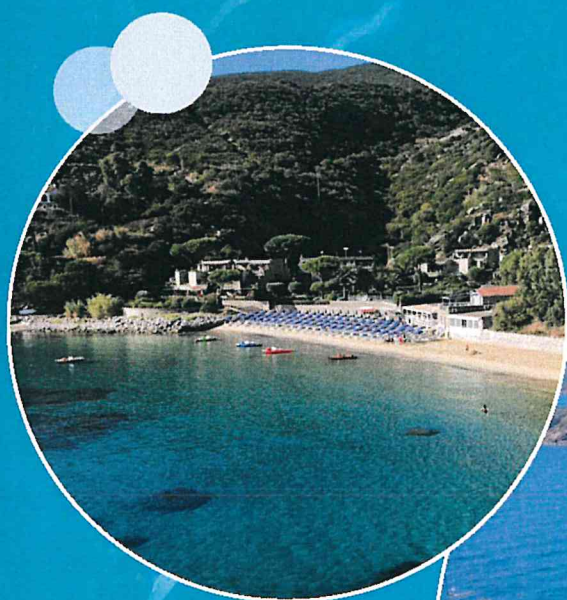

MAIN SPONSOR:

**MAREGIGLIO**

ORGANIZZATORE:



ASD. AEGILIUM NUOTO

INFORMAZIONI LOGISTICHE:



RIF. MIRKO MEONI  
0564-809400 - [INFO@VISITGIGLIOISLAND.COM](mailto:INFO@VISITGIGLIOISLAND.COM)

**3 AGOSTO 2024**  
GARA DI FONDO  
5 KM